

L'ÉCHOGRAPHE CARDIAQUE PORTABLE



Une petite patiente en consultation lors d'une mission médicale à Kinshasa (RDC) en 2015. / © MCC

La fondation AREVA a financé un appareil d'échographie cardiaque portable au bénéfice de Mécénat Chirurgie Cardiaque. Outil primordial pour les missions médicales organisées par l'association dans le monde entier, plus de 1500 enfants défavorisés en ont déjà bénéficié.

L'appareil d'échographie portable est un outil de précision diagnostique qui permet de confirmer ou d'infirmer un diagnostic établi par les cardiopédiatres, en complément de l'examen clinique (auscultation, radio thoracique de face et électrocardiogramme).

Cet appareil est indispensable à Mécénat Chirurgie Cardiaque dans le cadre de ses missions médicales à l'étranger. Pratique et léger, il peut être emporté lors de tous les déplacements et s'avère nécessaire pour les consultations dispensées par les cardiopédiatres engagés aux côtés de l'Association. De nombreux enfants ont bénéficié de cet examen qui a facilité par la suite leur prise en charge.

Au-delà de la précision diagnostique qu'il apporte, il permet également de faire un enseignement pointu auprès des médecins étrangers avec lesquels l'Association travaille.

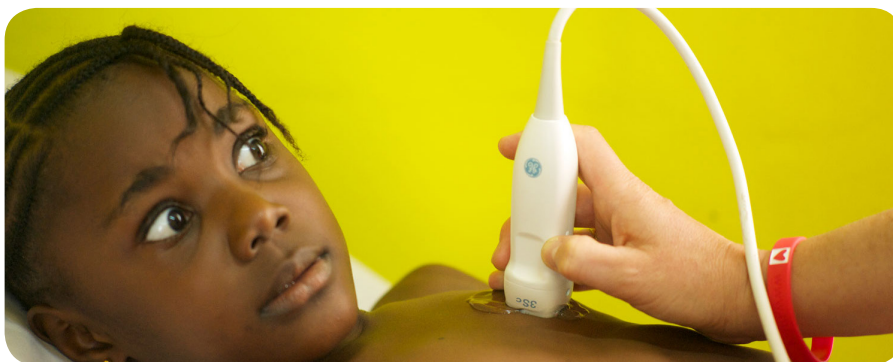

Consultations avec l'appareil d'échographie portable en mission médicale. / © Laurent Coignet